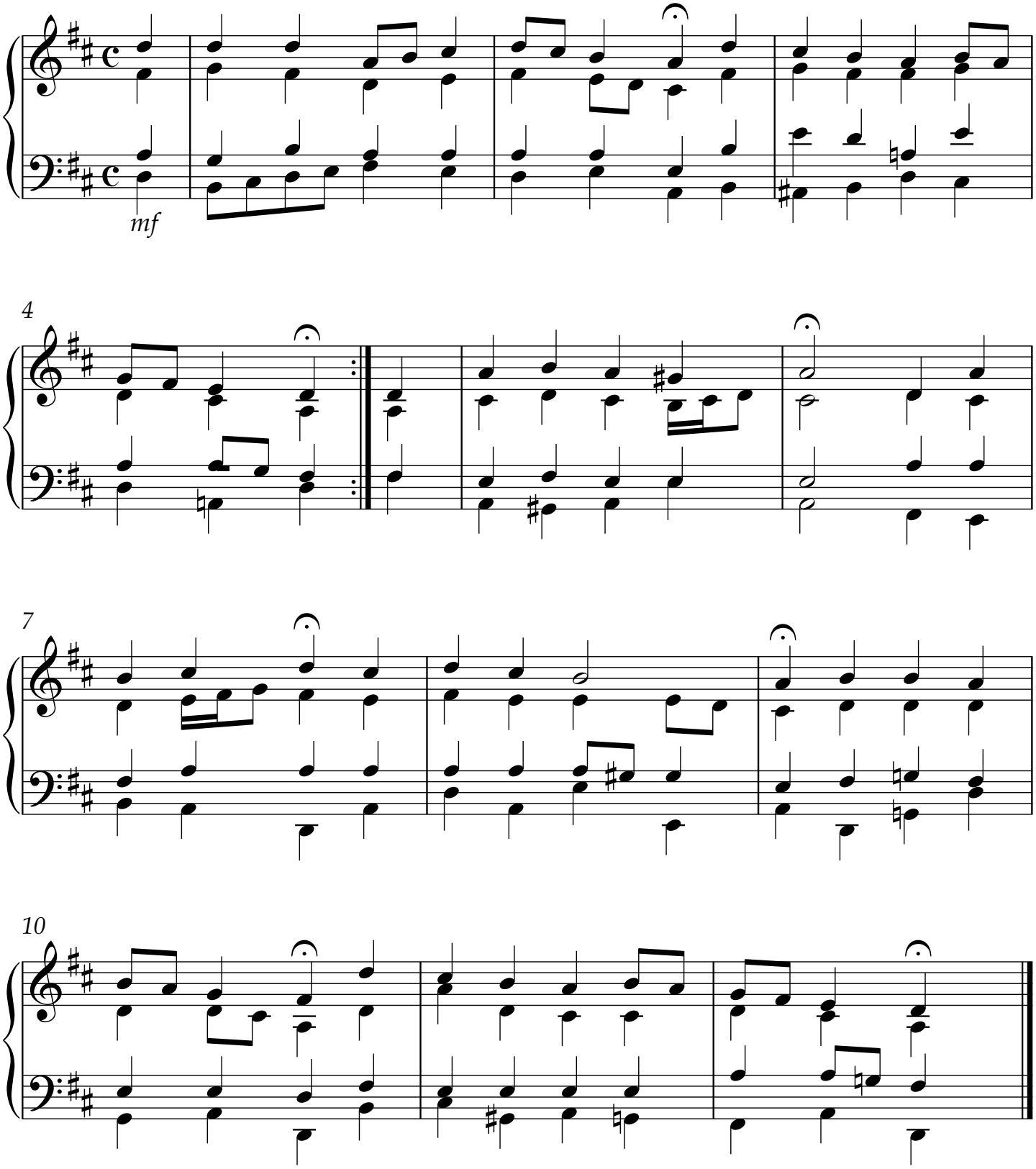# Ein feste Burg ist unser Gott